

ORTOFOTO 2006

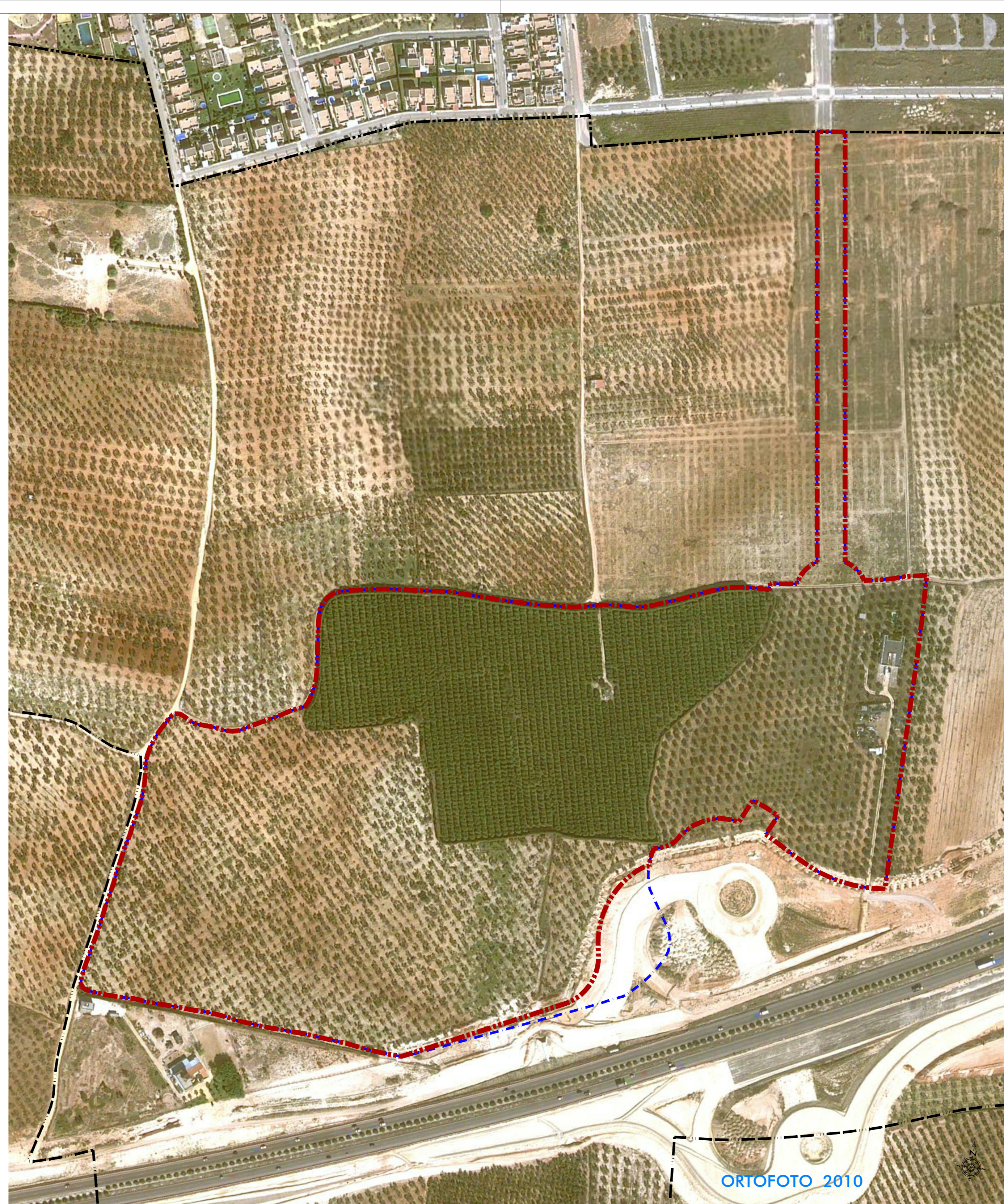

ORTOFOTO 2010

**LEYENDA**



ORTOFOTOS

**DELIMITACIONES**

- - - - - DELIMITACIÓN DEL SECTOR DEL PLAN PARCIAL  
[229.840 m<sup>2</sup>]
- - - - - DELIMITACIÓN DEL ÁMBITO DE LA INNOVACIÓN  
[236.493 m<sup>2</sup>]
- - - - - LÍMITE DE SUELO URBANO [s/ ADAPTACIÓN PARCIAL A LA LOUA]
- - - - - LÍMITE DE TÉRMINO MUNICIPAL

Fuentes: AYUNTAMIENTO ESPARTINAS y ELABORACIÓN PROPIA [S/ GOOGLE EARTH]

**DOCUMENTO DE APROBACIÓN PROVISIONAL**

**PLAN PARCIAL "PARQUE TERCIARIO, COMERCIAL Y DE OCIO APROCÓM"**

ESPARTINAS - SEVILLA

ORTOFOTOS 2006 y 2010

|        |         |          |   |   |
|--------|---------|----------|---|---|
| PLANO: | ESCALA: | ARCHIVO: | ARQUITECTO:                               | URBANIZADOR:  |
| IN-3   | 1:2.500 | E-09.5   | <i>Quispe Rosendo</i><br>Col. COAS nº 770 | INNOVACIÓN Y COMERCIO URBANO, S.L.<br>C.I.F. B-91695437 |

DIBUJADO: Gervasio Vera

FECHA: Febrero 2014