



GOBIERNO DE ESPAÑA
MINISTERIO DE ECONOMÍA Y HACIENDA

SECRETARÍA DE ESTADO DE HACIENDA Y FISCALÍA
DIRECCIÓN GENERAL DE ECONOMÍA DEL CAMBIO
Sede Ejecutiva del Colaborio

REFERENCIA CATASTRAL DEL INMUEBLE
41040A0060013500005X

DATOS DEL INMUEBLE

SITUACIÓN: Polígono 8 Parcela 135
LA MOJANA, ESPARTINAS (SEVILLA)

ABO LOCAL RURAL: Agrario

GOBIERNO DE PARTICIPACIÓN: ABO DOMICILIADA

REGISTRO CONSTITUCIONAL: --

DATOS DE LA FINCA A LA QUE PERTENECE EL INMUEBLE

SITUACIÓN: Polígono 8 Parcela 135
LA MOJANA, ESPARTINAS (SEVILLA)

ABO LOCAL RURAL: --

REGISTRO CONSTITUCIONAL: --

ABO LOCAL RURAL: --

REGISTRO CONSTITUCIONAL: --

SUBPARCELAS

Subparcela	CC	Cultivo	P	Superficie (H)
a	O	Olivos secano	01	11,8837
b	I	Improductivo	00	0,1722
c	I	Improductivo	00	0,0086
d	E	Pastos	00	0,3483
e	I	Improductivo	00	0,0014



Este documento no es una certificación catastral, pero sus datos pueden ser verificados a través del Acceso a datos catastrales no protegidos de la SEC.

Martes, 25 de Mayo de 2010

CONSULTA DESCRIPTIVA Y GRÁFICA DE DATOS CATASTRALES
BIENES INMUEBLES DE NATURALEZA RÚSTICA
Municipio de ESPARTINAS Provincia de SEVILLA

INFORMACIÓN GRÁFICA

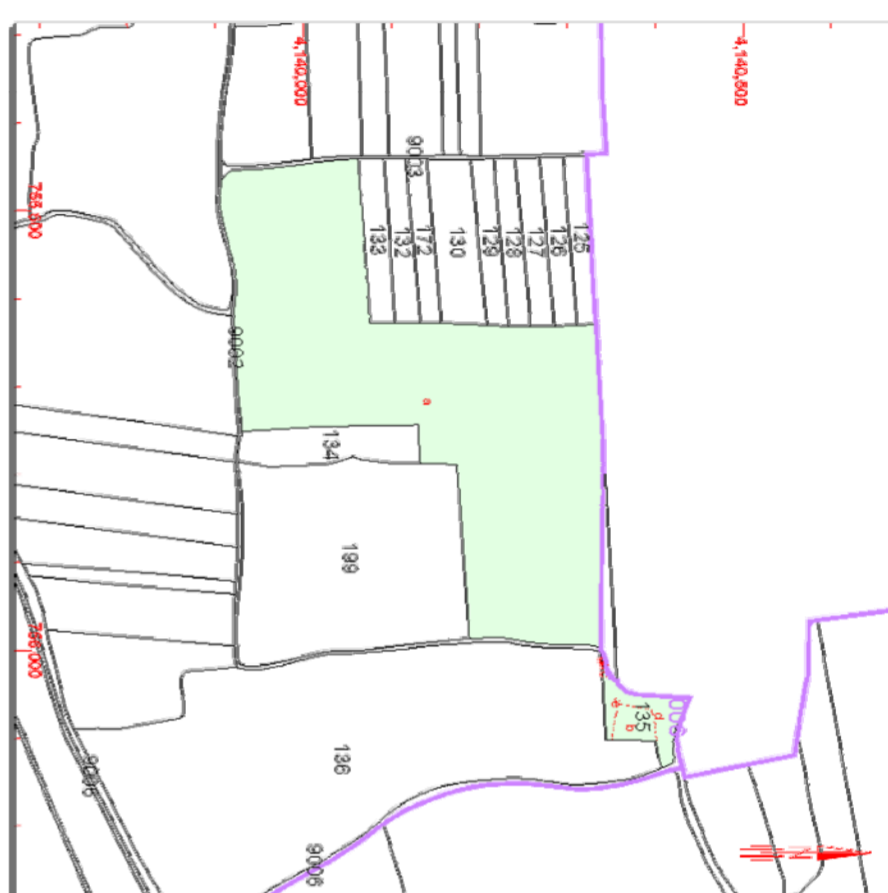

Este documento no es una certificación catastral, pero sus datos pueden ser verificados a través del Acceso a datos catastrales no protegidos de la SEC.

Martes, 25 de Mayo de 2010

CONSULTA DESCRIPTIVA Y GRÁFICA DE DATOS CATASTRALES
BIENES INMUEBLES DE NATURALEZA RÚSTICA
Municipio de ESPARTINAS Provincia de SEVILLA

INFORMACIÓN GRÁFICA

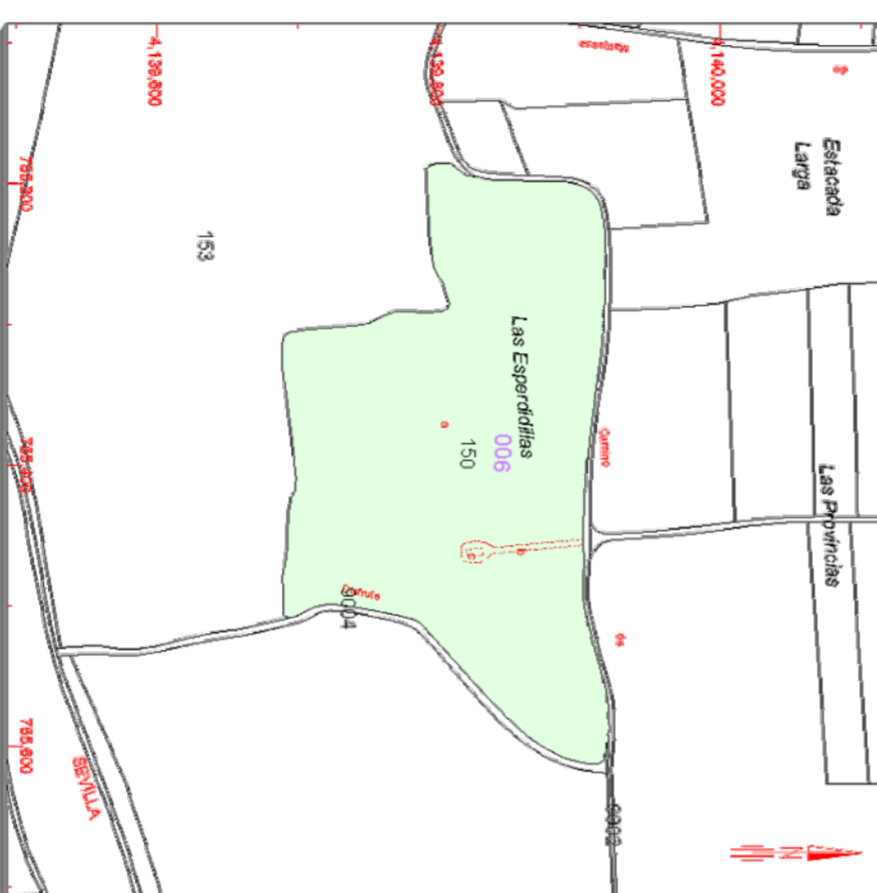

Este documento no es una certificación catastral, pero sus datos pueden ser verificados a través del Acceso a datos catastrales no protegidos de la SEC.

Martes, 25 de Mayo de 2010



GOBIERNO DE ESPAÑA
MINISTERIO DE ECONOMÍA Y HACIENDA

SECRETARÍA DE ESTADO DE HACIENDA Y FISCALÍA
DIRECCIÓN GENERAL DE ECONOMÍA DEL CAMBIO
Sede Ejecutiva del Colaborio

REFERENCIA CATASTRAL DEL INMUEBLE
41040A0060014800005X

DATOS DEL INMUEBLE

SITUACIÓN: Polígono 8 Parcela 148
LOS POLLOS, ESPARTINAS (SEVILLA)

ABO LOCAL RURAL: Agrario

GOBIERNO DE PARTICIPACIÓN: ABO DOMICILIADA

REGISTRO CONSTITUCIONAL: --

DATOS DE LA FINCA A LA QUE PERTENECE EL INMUEBLE

SITUACIÓN: Polígono 8 Parcela 148
LOS POLLOS, ESPARTINAS (SEVILLA)

ABO LOCAL RURAL: --

REGISTRO CONSTITUCIONAL: --

ABO LOCAL RURAL: --

REGISTRO CONSTITUCIONAL: --

SUBPARCELAS

Subparcela	CC	Cultivo	P	Superficie (H)
a	O	Olivos secano	02	4,3813
b	I	Improductivo	00	0,1075
c	I	Improductivo	00	0,1088
d	I	Improductivo	00	0,0087
e	I	Improductivo	00	0,0042



Este documento no es una certificación catastral, pero sus datos pueden ser verificados a través del Acceso a datos catastrales no protegidos de la SEC.

Martes, 26 de Mayo de 2010

CONSULTA DESCRIPTIVA Y GRÁFICA DE DATOS CATASTRALES
BIENES INMUEBLES DE NATURALEZA RÚSTICA
Municipio de ESPARTINAS Provincia de SEVILLA

INFORMACIÓN GRÁFICA



Este documento no es una certificación catastral, pero sus datos pueden ser verificados a través del Acceso a datos catastrales no protegidos de la SEC.

Martes, 26 de Mayo de 2010

CONSULTA DESCRIPTIVA Y GRÁFICA DE DATOS CATASTRALES
BIENES INMUEBLES DE NATURALEZA RÚSTICA
Municipio de ESPARTINAS Provincia de SEVILLA

INFORMACIÓN GRÁFICA

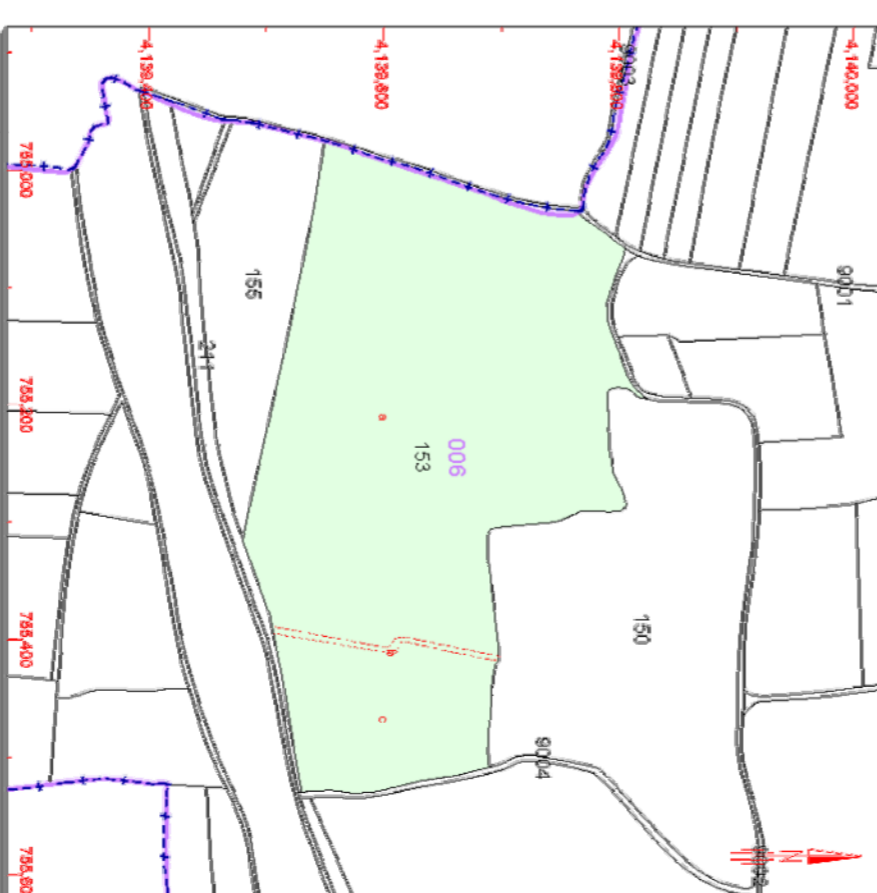

Este documento no es una certificación catastral, pero sus datos pueden ser verificados a través del Acceso a datos catastrales no protegidos de la SEC.

Martes, 25 de Mayo de 2010

DOCUMENTO DE APROBACIÓN PROVISIONAL

PLAN PARCIAL "PARQUE TERCIARIO, COMERCIAL Y DE OCIO APROCCOM"

ESPARTINAS - SEVILLA

PARCELAS CATASTRALES

PLANO:	ESCALA:	ARCHIVO:	ARQUITECTO:	URBANIZADOR:
IN-10	s/e	E-09.5	Diego Becerra	INNOVACIÓN Y COMERCIO URBANO, S.L.
				C.I.F. B-91695437

DIBUJADO: Genovio Vera
FECHA: Febrero 2014