





LEYENDA

RED DE ENERGÍA ELÉCTRICA

-  CANALIZACIÓN M.T. BAJO TUBO P.V.C.
-  CONDUCTOR DE ALUMINIO BAJO TUBO P.V.C.
-  TRANSFORMADOR

DELIMITACIONES

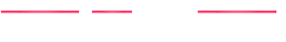
-  LÍMITE DEL SECTOR
-  LÍMITE DEL ÁMBITO
-  LÍMITE TÉRMINO MUNICIPAL

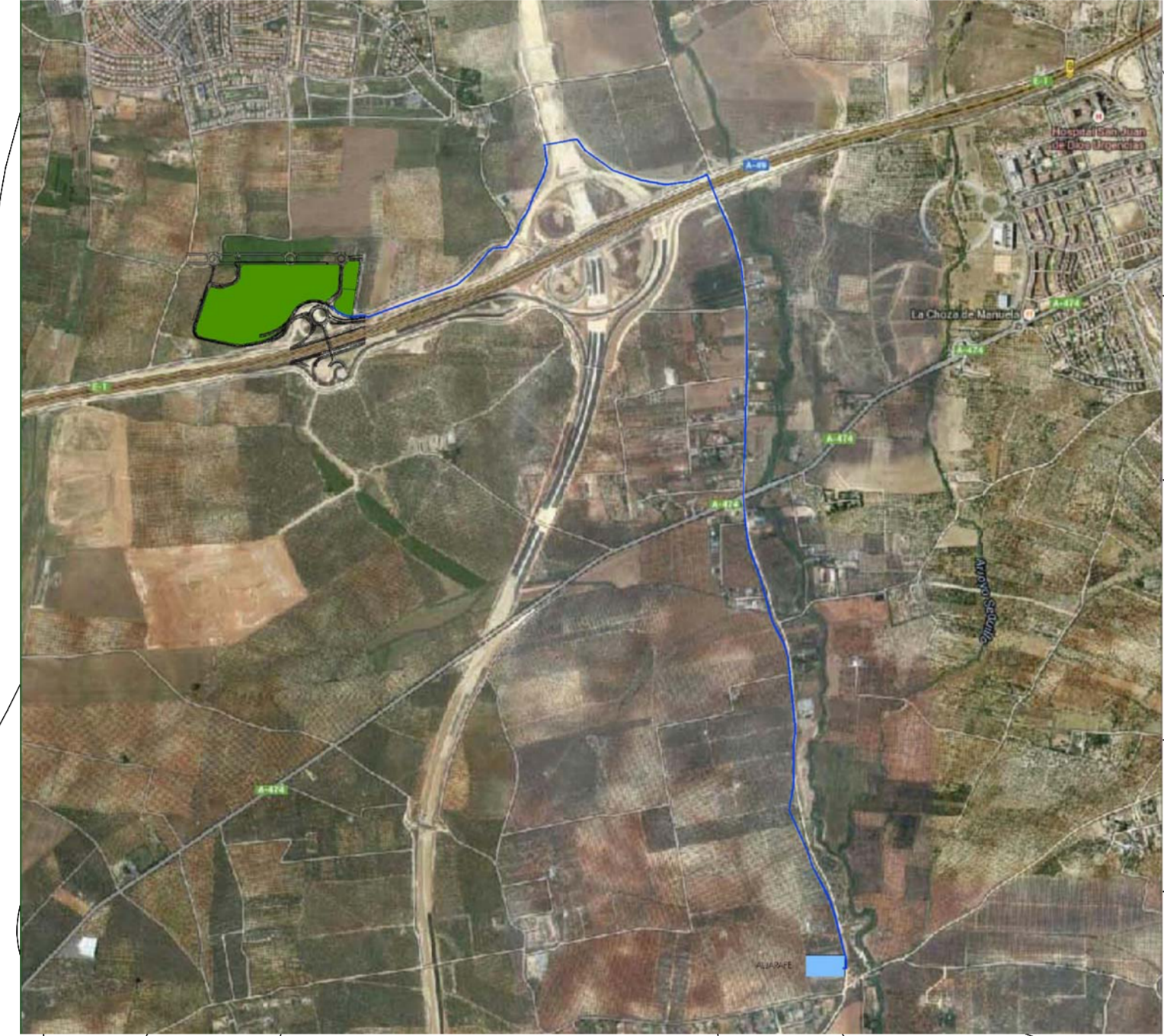

INFRAESTRUCTURA GENERAL DE EXTENSION A SUBESTACION

CON TRANSFORMADOR EXISTENTE

ACOMETIDA "BOLLULLOS", PIBO

MODIFICADO
DICIEMBRE 2014

ARQUITECTO:
Cál. COAG nº 1522
Fernando González Colla

ARQUITECTO:
Cál. COAG nº 1557
José Mº Páez de la Puente Igoien

NOTA.- RED SECUNDARIA DE RIEGO NO REPRESENTADA
DOCUMENTO DE APROBACIÓN PROVISIONAL

PLAN PARCIAL "PARQUE TERCIARIO, COMERCIAL Y DE OCIO APROCOM"
ESPARTINAS - SEVILLA

ESQUEMAS DE INFRAESTRUCTURAS:
ELECTRICIDAD

PLANO:	ESCALA:	ARCHIVO:	ARQUITECTO:	DIBUJADO:	FECHA:
OR-6	1:1.000	E-09.5		Gerasio Vera	Febrero 2014
URBANIZADOR:				INNOVACION Y COMERCIO URBANO, S.L.	
Cál. COAG nº 770				C.I.F. B-91695437	