

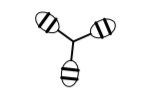

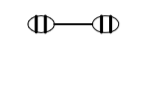
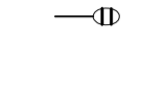

LEYENDA

RED DE ALUMBRADO

-  CONDUCTOR Cu. BAJO TUBO P.V.C.
-  IEE-10 PUNTO DE LUZ SOBRE BÁCULO (3 BRAZOS)
-  IEE-10 PUNTO DE LUZ SOBRE BÁCULO (2 BRAZOS)
-  IEE-10 PUNTO DE LUZ SOBRE BÁCULO
-  TRANSFORMADOR

DELIMITACIONES

-  LÍMITE DEL SECTOR
-  LÍMITE DEL ÁMBITO
-  LÍMITE TÉRMINO MUNICIPAL

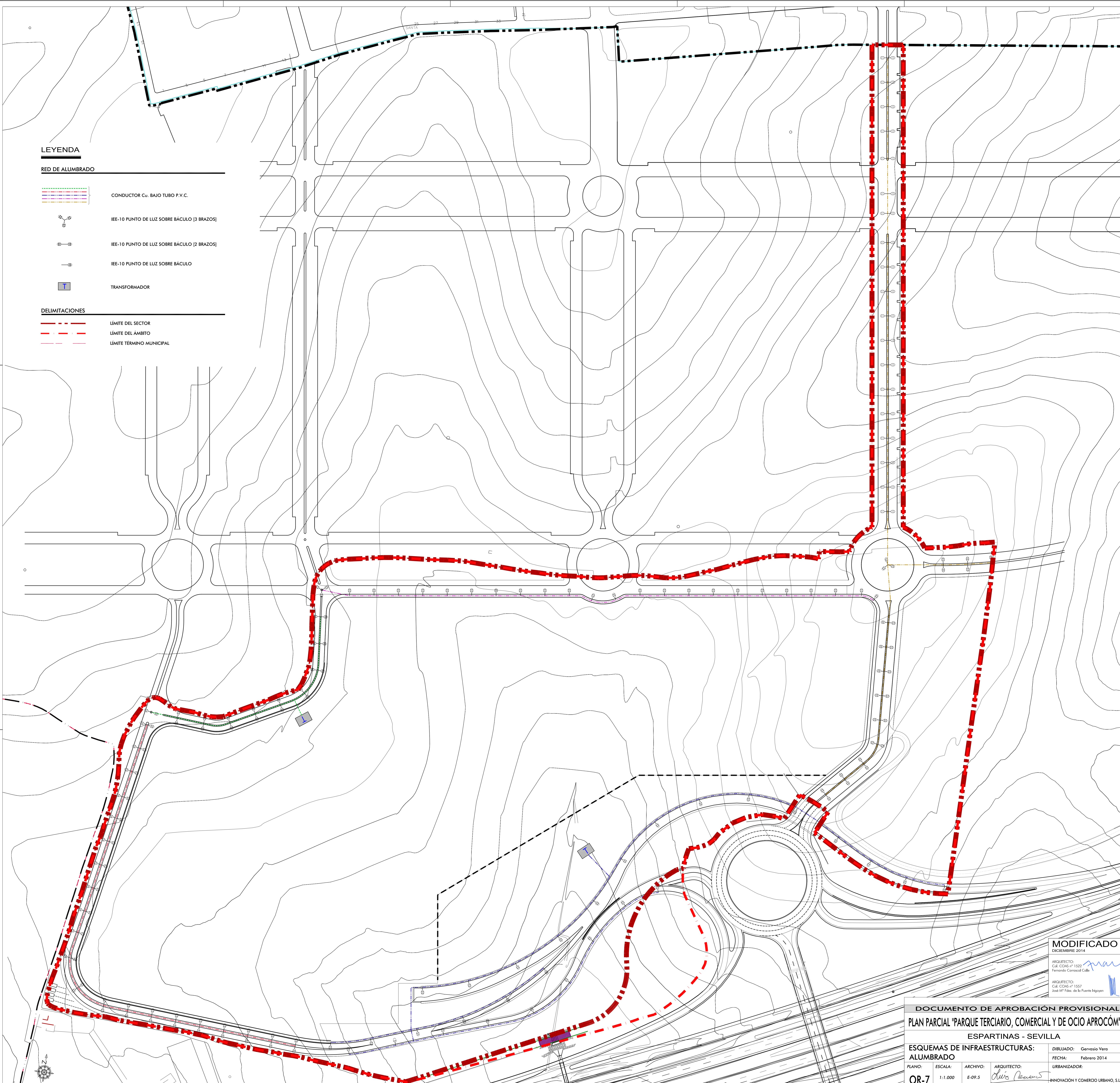

MODIFICADO
DICIEMBRE 2014

ARQUITECTO:
Cof. COAS nº 1523
Fernando Coronado Gil

ARQUITECTO:
Cof. COAS nº 1557
José M^o Fdez. de la Fuente Eguren

DOCUMENTO DE APROBACIÓN PROVISIONAL

PLAN PARCIAL "PARQUE TERCIARIO, COMERCIAL Y DE OCIO APROCOM"

ESPARTINAS - SEVILLA

ESQUEMAS DE INFRAESTRUCTURAS:
ALUMBRADO

PLANO: OR-7	ESCALA: 1:1.000	ARCHIVO: E-09.5	ARQUITECTO: <i>Antonio Coronado</i> Cof. COAS nº 770	DIBUJADO: Gervasio Vera	URBANIZADOR: ANNOVIACIÓN Y COMERCIO URBANO, S.L. C.I.F. B-91695437
				FECHA: Febrero 2014	